

# Public Notice

## Notice of Availability of a Draft Initial Study and Intent to Adopt Proposed Mitigated Negative Declaration and Announcement of Public Hearing Gilman Springs Shoulder and Median Widening Project

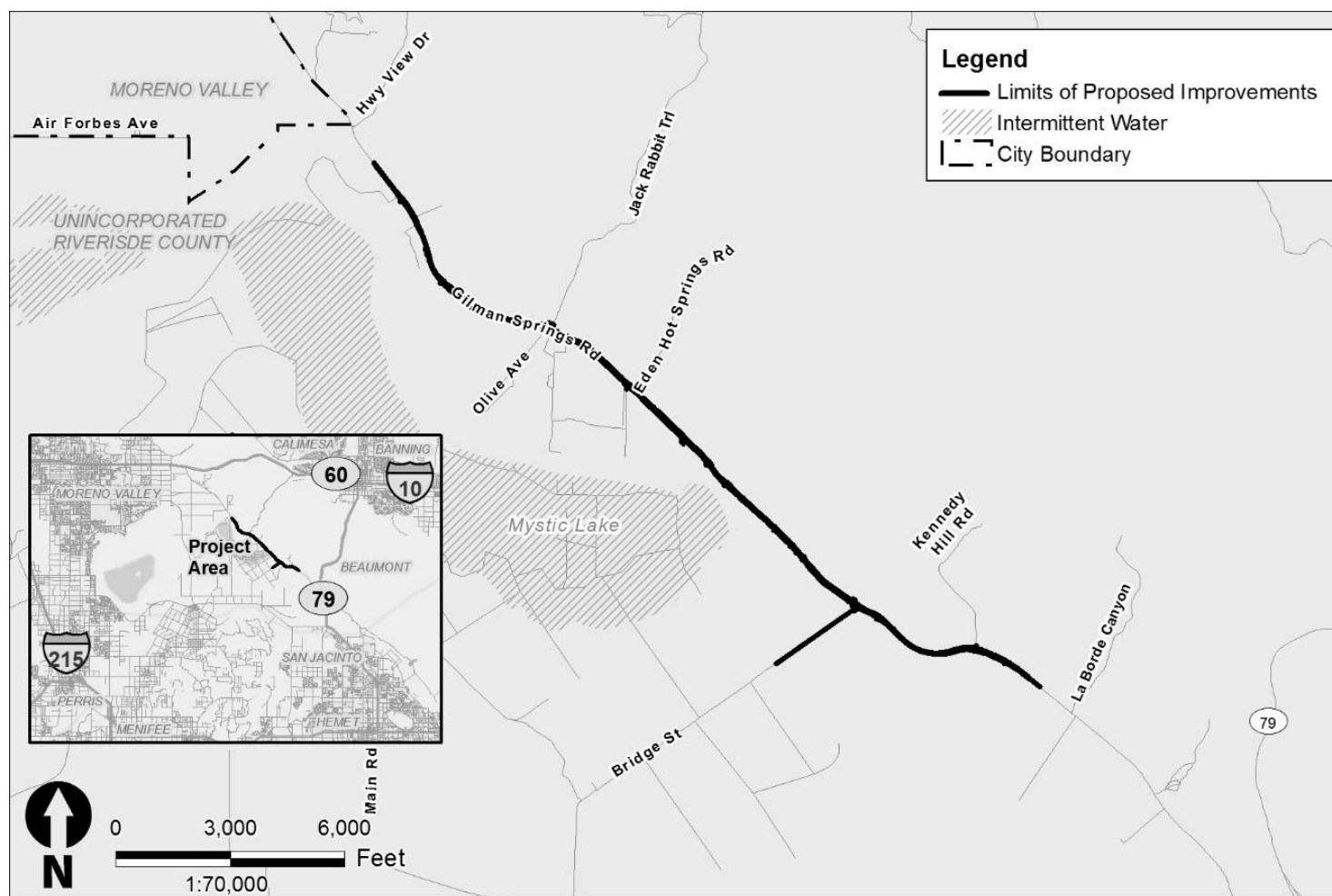

### PUBLIC HEARING: WHERE AND WHEN

**Date: March 31, 2022**

**Time: 5:30 P.M. to 7:00 P.M.**

**Held virtually via Zoom.\* For details, please visit our website: <http://www.rcprojects.org/gilmanshldwidening>**

\* Due to current health restrictions, the hearing will be held virtually using Zoom, and will be accessible via computer or other device with internet connection. A current version of Zoom is recommended to access the virtual hearing

### WHAT IS BEING PLANNED?

The County of Riverside Transportation Department, in cooperation with the California Department of Transportation, is proposing to widen Gilman Springs Road from approximately 1.29 miles north of Jack Rabbit Trail, to approximately one mile south of Bridge Street, a total distance of approximately 4.4 miles. The proposed project would also include one approximately 6,900-foot long passing lane in the westbound direction from approximately 1,350 feet north of Bridge Street to approximately 1,200 feet north of Eden Hot Springs Road. The purpose of the proposed project is to improve safety and traffic operations and to improve driver awareness on Gilman Springs Road. The proposed project would reconstruct the existing roadway to include graded and paved shoulders, a westbound passing lane, and would replace the existing reinforced concrete box culvert with a bridge near the Gilman Springs Road intersection with Bridge Street. The proposed project would also require relocation of existing utilities in accordance with State law and regulations and County policies.

### WHY THIS PUBLIC NOTICE?

The County of Riverside has studied the proposed project and concluded that it would not significantly affect the environment. The report detailing this finding is called an Initial Study. This notice serves to advertise the availability of the Initial Study and your opportunity to read and comment on it, as well as the opportunity to attend the public hearing as advertised in this notice. The Riverside County Board of Supervisors will consider approval of the project and adoption of a Mitigated Negative Declaration (MND) for the project after April 12, 2022.

### WHAT'S AVAILABLE?

The Draft Initial Study with Proposed Mitigated Negative Declaration (MND) for the Gilman Springs Shoulder and Median Widening Project will be available March 11 through April 12, 2022. The document will be available for review at the following locations:

- County of Riverside Transportation Department, 3525 14<sup>th</sup> Street, Riverside, California 92501 (Monday – Thursday, 8:00 a.m. to 5:00 p.m.)
- County of Riverside Public Library, Nuview Library, 29990 Lakeview Ave, Nuevo, CA 92567 (During normal library hours)
- <http://www.rcprojects.org/gilmanshldwidening>

### WHERE YOU COME IN

Please submit your comments in writing no later than April 12, 2022 to Jan Bulinski, Riverside County Transportation Department, 3525 14<sup>th</sup> Street, Riverside, CA 92501. The date we will begin accepting comments is March 11, 2022. Based on study findings in the MND, the County of Riverside Transportation Department has determined that the proposed project will not have a significant effect on the environment because potential effects would be mitigated to a less than significant level through the incorporation of the mitigation measures. Mitigation measures were incorporated to address potentially significant impacts to Biological resources. Pursuant to Section 15072(f)(5) of the California Environmental Quality Act Guidelines, it has been determined that the proposed project site is not identified on any of the lists enumerated under Section 65962.5 of the California Government Code pertaining to hazardous wastes. Your written comments will be considered in the decision on the proposed project and will be forwarded to the Board of Supervisors before action is taken on the proposed project. Notice of said decision will be mailed to any person requesting notification. No decision will be taken until after the review period is complete.

### CONTACT

For more information about this project or to receive a copy of the Draft Initial Study with Proposed Mitigated Negative Declaration for the Gilman Springs Shoulder and Median Widening Project, please contact Jan Bulinski, Senior Transportation Planner, Riverside County Transportation Department, at (951) 955-6859 or [JBulinski@RIVCO.ORG](mailto:JBulinski@RIVCO.ORG), or at the project website at [www.rcprojects.org/gilmanshldwidening](http://www.rcprojects.org/gilmanshldwidening). Under the Americans with Disabilities Act of 1990, individuals who require documents in alternative formats are requested to contact the Riverside County Transportation Department, located at 3525 14<sup>th</sup> Street, Riverside, CA 92501, Monday – Thursday, 8:00 a.m. – 5:00 p.m., or call Jan Bulinski (951) 955-6859.

# Notificación Pública

## Notificación de Disponibilidad de un Estudio Inicial con Intento a Adoptar la Declaración Negativa Atenuada Propuesta Y Anuncio de Audiencia Pública para el Proyecto Ampliación de Arcén y Mediana Gilman Springs

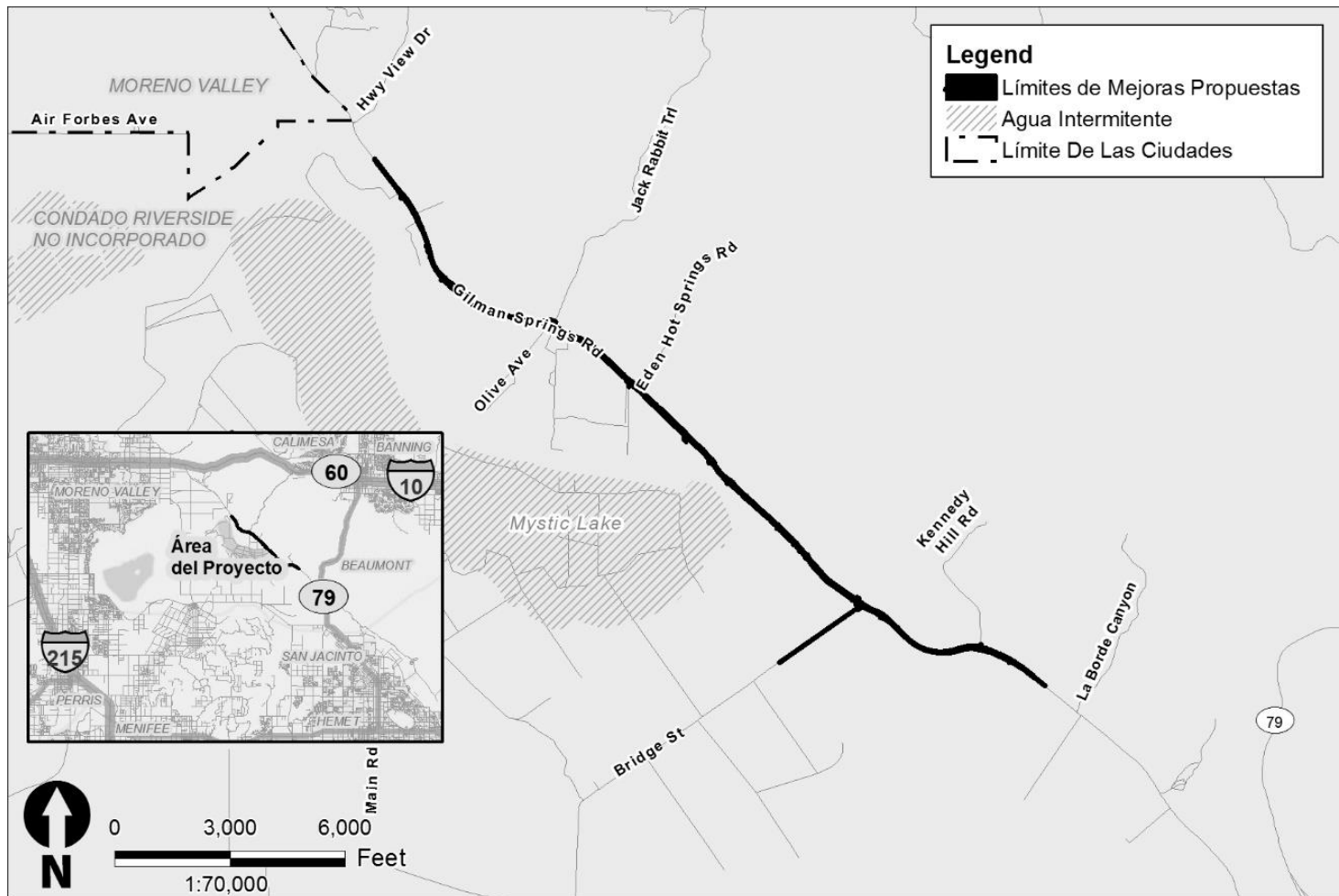

### AUDIENCIA PÚBLICA: ADONDE Y CUANDO

**Fecha: 31 de Marzo de 2022**

**Horario: 5:30 P.M. a las 7:00 P.M.**

**Se llevara a cabo vía Zoom.\* Para detalles, por favor visite a nuestra página web al: <http://www.rcprojects.org/gilmanshldwidening>**

\*Debido a las restricciones de salud actuales, la audiencia se llevará a cabo por medio de Zoom y será accesible por computadora u otro dispositivo con conexión a la red. Una versión actualizada de Zoom se recomienda para el acceso a la audiencia virtual.

### ¿QUE SE ESTA PLANEANDO?

El Departamento de Transportación del Condado de Riverside en cooperación con el Departamento de Transporte de California (Caltrans) propone ampliar la calle Gilman Springs Road desde aproximadamente 1.29 millas al norte del Jack Rabbit Trail hasta aproximadamente una milla al sur de la calle Bridge Street, una distancia total de aproximadamente 4.4 millas. El proyecto propuesto también incluirá un carril para rebasar (de 6,900 pies de largo) hacia el oeste desde aproximadamente 1,350 pies al norte de la calle Bridge Street a aproximadamente 1,200 pies al norte de la calle Eden Hot Springs Road. El propósito del proyecto propuesto es mejorar operaciones de seguridad y tráfico, y mejorar el nivel de concienciación de los conductores sobre la calle Gilman Springs Road. El proyecto propuesto reconstruirá la calzada existente para incluir arcenes nivelados y pavimentados, un carril de rebasar hacia el oeste, y reemplazará la alcantarilla reforzada existente con un puente cercano a la intersección de la calle Gilman Springs Road y la calle Bridge Street. El proyecto propuesto también requiere reubicación de instalaciones públicas de acuerdo con ley estatal, y reglamentos y pólizas del condado.

### ¿PORQUE LA NOTIFICACION PUBLICA?

El condado de Riverside ha estudiado el proyecto propuesto y determino que no afectaría de manera significativa al medio ambiente. El reporte detallando este hallazgo se llama Estudio Inicial (o Initial Study). Esta notificación avisa de la disponibilidad del Estudio Inicial y su oportunidad de leer y hacer comentarios sobre él, al igual que proporcionarle la oportunidad de atender la audiencia pública mencionada en esta notificación. La Junta de Supervisores del Condado de Riverside considerara la aprobación del proyecto y la adopción de la Declaración Negativa Atenuada (o MND) del proyecto después del 12 de abril 2022.

### ¿QUE ESTA DISPONIBLE?

El borrador del Estudio Inicial con Declaración Negativa Atenuada (o ISMND) para el Proyecto Ampliación de Arcén y Mediana Gilman Springs estará disponible del 11 de Marzo al 12 de Abril, 2022. El documento estará disponible para su revisión en las siguientes locaciones:

- Departamento de Transportación del Condado de Riverside, 3525 14<sup>th</sup> Street, Riverside, California 92501 (de lunes a jueves, de 8:00 a.m. a 5:00 p.m.)
- Biblioteca Pública del Condado de Riverside, Biblioteca Nuview, 29990 Lakeview Avenue, Nuevo, CA 92567 (Horario normal de la biblioteca)
- <http://www.rcprojects.org/gilmanshldwidening>

### COMO PUEDE PARTICIPAR

Favor de someter sus comentarios por escrito a no más tardar del 12 de Abril 2022 a [Jan Bulinski, Riverside County Transportation Department, 3525 14<sup>th</sup> Street, Riverside, CA 92501](mailto:Jan.Bulinski@RIVCO.ORG). La fecha en la que empezaremos a aceptar comentarios es el 11 de Marzo 2022. Basado en los hallazgos del MND, el Departamento de Transportación del Condado de Riverside ha determinado que el proyecto propuesto no tendrá efectos significativos sobre el medio ambiente porque los efectos potenciales serian mitigados por medio de la incorporación de medidas de mitigación. Medidas de mitigación fueron incorporadas para contrarrestar impactos potenciales significantes a recursos biológicos. Con conformidad a la sección 15072(f)(5) de las pautas de la ley de calidad ambiental de California, se ha determinado que el sitio del proyecto propuesto no se ha identificado en ninguna lista asociada con la sección 65962.5 del código gubernamental de California relacionado con los desechos tóxicos. Sus comentarios escritos serán considerados en la decisión sobre el proyecto propuesto y serán proporcionados a la Junta de Supervisores del Condado de Riverside antes de que se tome acción sobre el proyecto propuesto. La notificación de esta decisión será enviada por correo a quien que la pida. Ninguna decisión se tomará antes de que concluya el periodo de revisión.

### CONTACTO

Para más información sobre el proyecto o para recibir una copia del borrador del Estudio Inicial con Propuesta Declaración Negativa Atenuada para el Proyecto Ampliación de Arcén y Mediana Gilman Springs, favor de contactar a Jan Bulinski, Planificadora Superior de Transportación, Departamento de Transportación del Condado de Riverside al (951) 955-6859 o a [JBulinski@RIVCO.ORG](mailto:JBulinski@RIVCO.ORG), o a la pagina web del proyecto al [www.rcprojects.org/gilmanshldwidening](http://www.rcprojects.org/gilmanshldwidening). Bajo la ley de americanos con discapacidades de 1990, individuos que requieran documentos en formato alternativo se les solicita que contacten el Departamento de Transportación del Condado de Riverside localizado en el 3525 14th Street, Riverside, CA 92501, de lunes a jueves de 8:00 a.m. – 5:00 p.m, o llame a Jan Bulinski al (951) 955-6859.