

Interstate 10 / Cherry Valley Boulevard Interchange Project

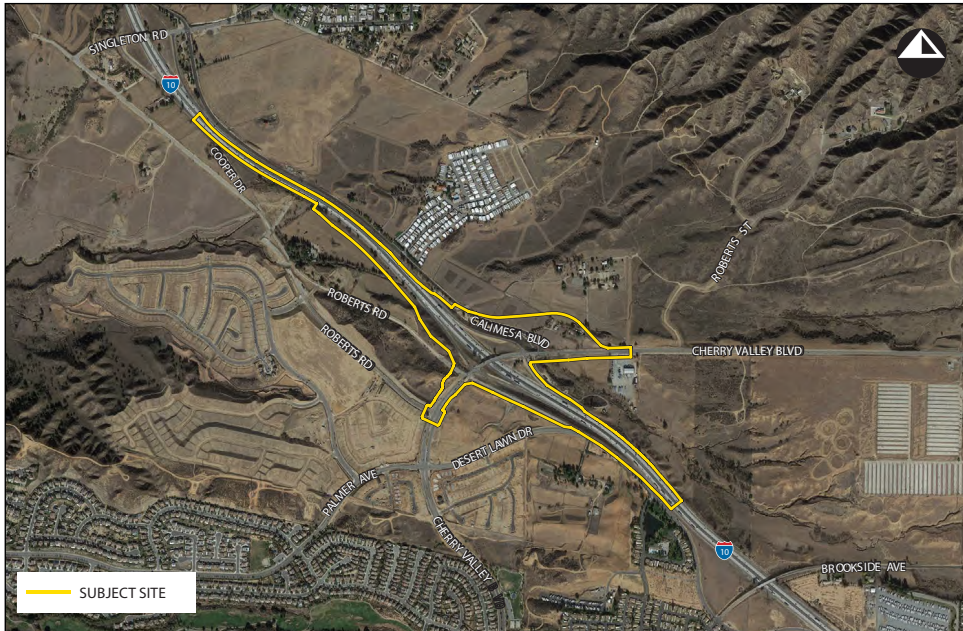

PROJECT SCHEDULE

Preliminary Planning Phase
(Completed Summer 2018)



Project Approval and
Environmental Document
(Approval Anticipated Spring 2022)



Final Design Completed
(Anticipated Summer 2024¹)



Construction Start
(Anticipated Fall 2024¹)

¹ Subject to the availability of funds,
dates are estimated.

PROJECT LOCATION:

Cherry Valley Boulevard, on I-10
between the Singleton Road and
Oak Valley Parkway interchanges

ESTIMATED INVESTMENT:

\$50,000,000 to \$60,000,000

PROJECT OVERVIEW:

The City of Calimesa (City), in cooperation with the California Department of Transportation (Caltrans) and the County of Riverside (County), proposes to reconstruct the Interstate 10 (I-10)/Cherry Valley Boulevard interchange to relieve congestion and improve traffic operations. The project is currently evaluating three alternatives:

- Alternative 1 – No Build Alternative
- Alternative 3 – Diverging Diamond Interchange
- Alternative 4 – Partial Cloverleaf Interchange

Alternative 3 was identified as the Locally Preferred Alternative at a City of Calimesa City Council meeting on September 8, 2020. The proposed project will include the following key components:

- Widen Cherry Valley Boulevard to two lanes in each direction
- Add turn pockets along Cherry Valley Boulevard approaching on-ramps
- Add pedestrian crosswalks and curb ramps
- Reconstruct and realign on- and off-ramps
- Realign Calimesa Boulevard north of the I-10/Cherry Valley Boulevard interchange
- Provide channelized turning on Cherry Valley Boulevard to Calimesa Boulevard
- Install new traffic signals
- Construct sidewalks and bicycle lanes along Cherry Valley Boulevard
- Add a 1,300-foot long auxiliary lane to the eastbound off-ramp and 3,400-foot long auxiliary lane to the westbound on-ramp

Stay Involved

Public participation plays an important role in the environmental approval process. To be added to the project contact list and be updated on future project events, please email CherryValleyInterchange@dot.ca.gov.



El Cruce Entre La Autopista Interestatal 10 / Bulevar Cherry Valley

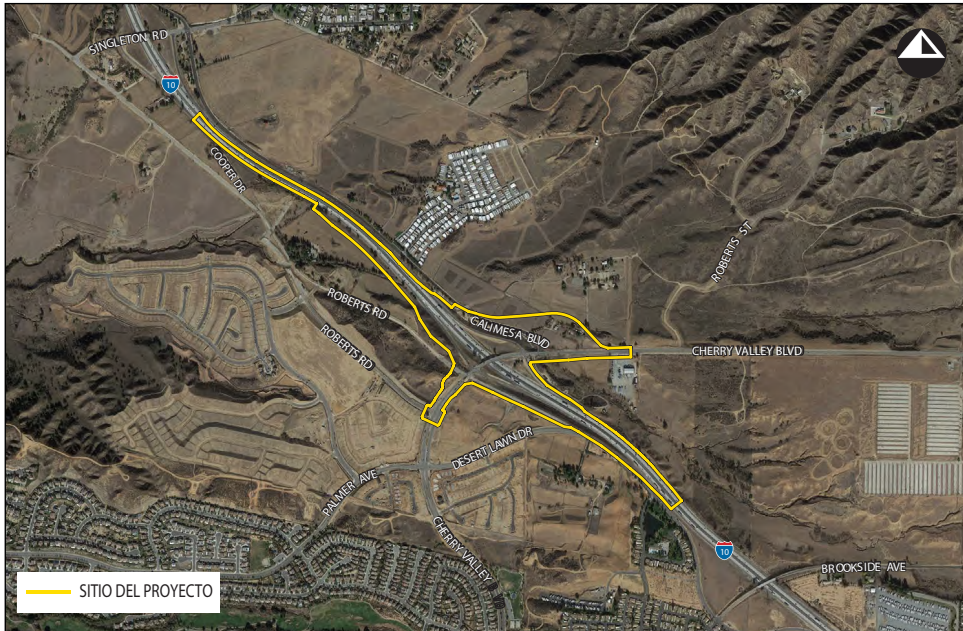

CALENDARIO DEL PROYECTO

Fase de Planeamiento Preliminar
(Completo Verano 2018)



Aprobación de Proyecto y
Evaluación Ambiental
(Aprobación Anticipada Primavera 2022)



Diseño Final Completo
(Anticipado Verano 2024¹)



Comienza Construcción
(Anticipado Otoño 2024¹)

¹ Sujeto a la disponibilidad de fondos,
fechas son aproximadas.

UBICACIÓN DEL PROYECTO:

El cruce de I-10 y el Bulevar Cherry Valley, I-10 entre las cruces de las Calles Singleton y Oak Valley.

INVERSIÓN ESTIMATO:

\$50,000,000 to \$60,000,000

RESUMEN DEL PROYECTO:

La Ciudad de Calimesa (Ciudad), en cooperación con El Departamento de Transportación de California (Caltrans) y el Condado de Riverside (Condado), propone reconstruir el cruce entre la Autopista Interestatal 10 (I-10) y el Bulevar Cherry Valley con el propósito de mejorar las operaciones y seguridad de tráfico. Actualmente se evalúan tres alternativas:

- Alternativa 1 – Alternativa Sin Construcción
- Alternativa 3 – Diamante Divergente
- Alternativa 4 – Trébol Parcial

La Cuidad identifico Alternativa 3 como la alternativa preferida localmente en la junta del Concejo Municipal el 8 de Septiembre de 2020. El proyecto propone:

- Ampliar el Bulevar Cherry Valley a dos carriles por dirección
- Agregar carriles de vuelta sobre el Bulevar Cherry Valley aproximándose a las subidas de I-10
- Agregar cruces de peatón y rampas de banqueta
- Reconstruir y realinear las rampas de subidas y salidas
- Realinear el Bulevar Calimesa comenzando al norte del cruce entre I-10/Bulevar Cherry Valley
- Agregar carriles de vuelta sobre el Bulevar Cherry Valley hacia el Bulevar Calimesa
- Instalar nuevos semáforos
- Agregar carriles de bicicleta y banquetas sobre el Bulevar Cherry Valley
- Agregar carriles auxiliares sobre I-10 a la salida al este, de 1300 pies de largo, y a la subida al oeste, de 3400 pies de largo.

Quédense Involucrados

Participación pública juega un papel importante en el proceso de aprobación ambiental. Para ser agregado a la lista de contactos del proyecto e informado de eventos futuros, favor de enviar un correo electrónico a, CherryValleyInterchange@dot.ca.gov.

